

ATURMA DO CERRADO

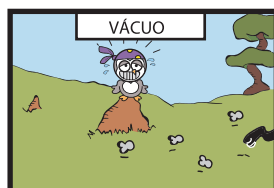

PATO MERGULHÃO O GUARDIÃO DAS ÁGUAS

Abamar

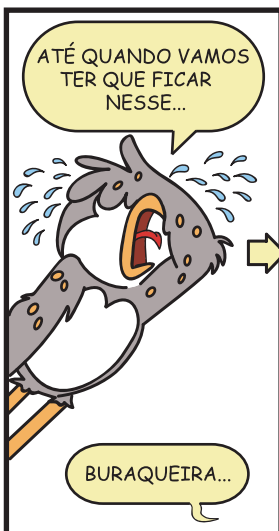

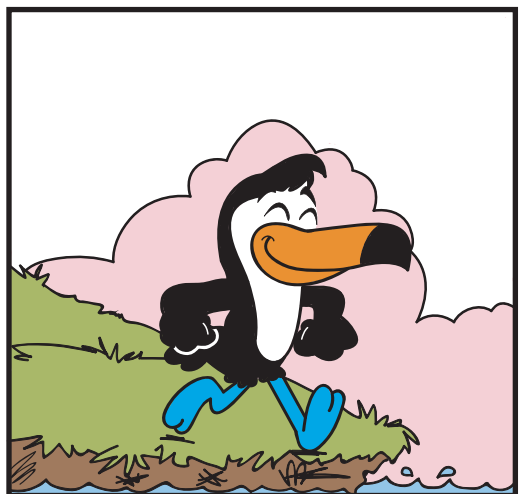

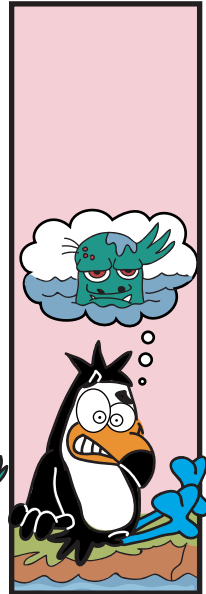

LÁ FICOU TODA TURMA ESPERANDO O TAL "MONSTRO" SAIR DO FUNDO DO RIO... QUANDO, DE REPENTE...







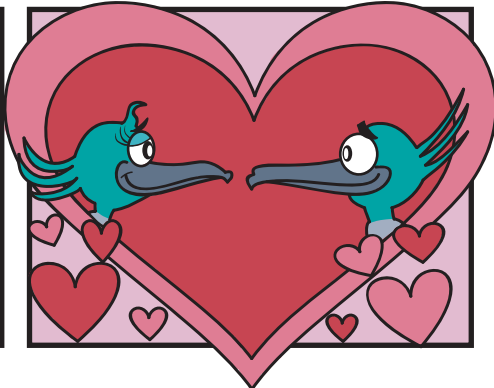
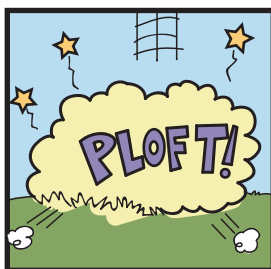



E LÁ VÃO ELES,
FELIZES E APAIXONADOS...PRÁ
CONTINUAR O CICLO DA VIDA!



DEPOIS ME CHAMAM
DE FOFOQUEIRA!EU
SÓ FALO O QUE VEJO!
E EU TÔ VENDO, ENTÃO
VOU COMENTAR!

NÃO TEM NADA
MAIS LINDO
QUE O CERRADO
SER PRESERVADO!

ENTÃO, VAMOS CUIDAR
DO NOSSO CERRADO, DAS
MATAS CILIARES, DAS
MATAS GALERIAS
PARA QUE OS PATOS
MERGULHÕES SOBREVIVAM!



E NÓS TAMBÉM!
SALVEM O CERRADO!
VAMOS CUIDAR DO QUE É NOSSO!

FIM

PARA SABER MAIS!

Quem é o Pato-Mergulhão?

O pato-mergulhão (*Mergus octosetaceus*)



Foto: Sávio Bruno

O pato-mergulhão (*Mergus octosetaceus*) é uma espécie rara e criticamente ameaçada de extinção, que vive em rios e córregos de águas claras e não poluídas, com corredeiras e vegetação em suas margens. Atualmente existem menos de 250 indivíduos na natureza, que são encontrados apenas no Brasil, nas regiões da Serra da Canastra (Minas Gerais), Jalapão (Tocantins) e Chapada

dos Veadeiros (Goiás). A região da Serra da Canastra é uma importante área para sua conservação, pois abriga mais da metade de todos os patos-mergulhões conhecidos. O pato-mergulhão é muito exigente quanto à qualidade do ambiente em que vive, por isso é considerado um indicador da qualidade ambiental e foi reconhecido formalmente pelo Ministério do Meio Ambiente com animal símbolo das águas brasileiras.



O projeto Pato-Mergulhão é financiado pelo Fundo de Parceria para Ecossistemas Críticos (CEPF), com apoio do Instituto Internacional de Educação do Brasil (IIEB) e executado pelo Instituto Amada Terra de Inclusão Social (IAT).

Saiba mais: projetomerguscv@gmail.com
<https://www.facebook.com/pato.mergulhao.7>

Olá pessoal! Estou ameaçado de extinção! Ajudem na minha proteção, conservando nossos rios e o Cerrado!



CRÉDITOS E AGRADECIMENTOS

Desenhos e Roteiro:

Ribamar Araújo

Arte e capa:

**Ribamar Araújo,
Nathalia Sarmento**

Revisão:

Gabriela Braga

Arte Final:

**Nathalia Sarmento,
Gustavo Brito e Paulo Netto**

Montagem e Diagramação:

Daniel Lucio

**A TURMA DO
CERRADO**

Realização:

A handwritten signature in black ink that reads 'Ribamar'.

© Ribamar Araújo Produções - Todos os direitos reservados.

A TURMA DO CERRADO

Beamar

[f /TurmaDoCerrado](#) [@aturmadocerradotm/](#)

Realização:



Apoio:



CRITICAL ECOSYSTEM
PARTNERSHIP FUND

